

GRUPPO FRATRES
Donatori di Sangue - S. Michele di Serino (Av)

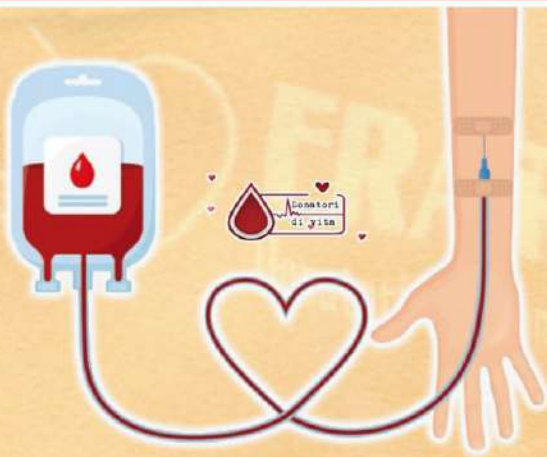

Donatori di sangue

**DONARE SANGUE:
COME, DOVE
E PERCHÉ FARLO!**

**OGNI VOLTA CHE FAI QUALCOSA PER GLI ALTRI,
PENSANDO ALLA LORO SALUTE,
TI SENTI MEGLIO ANCHE TU:
E QUESTO ALLA FINE
TI RIEMPIE IL CUORE DI GIOIA.
È UN ESPERIENZA
CHE TI PUÒ CAMBIARE LA VITA SEMPRE.**

**"Donare sangue non è un obbligo, ma una scelta
che ti deve nascere dentro e farti sentire importante"**

Sede: Via Nocelleto, 8 - San Michele di Serino (Av)
Tel. 0825 1499682 - Cell. 342 55 51 225
IBAN B. P. E. R. SEDE SERINO (AV): IT 05Y0539275910000001428043
grupposmicheleserino@fratres.eu - www.fratres-sanmichele.it

**DONA IL 5X1000 A NOSTRO SOSTEGNO:
C.F. 92088640641**

SOCI FONDATORI - ANNO 2004

RAPOLLA GUIDO - DE VENEZIA ALESSIO - DE VITO SARA
CAROFALO IDA - INGINO ANTONIETTA - FRANCESE GABRIELLA
DE SIMONE ANTONIO - PONZIO MICHELE - SPAGNUOLO AMATO
D'ONOFRIO VINCENZA - VENEZIA EMILIO - VENEZIA LORENZO
GAITA DELFINA - LUCIANO CESARE - ASTUTO PASQUALE

ASSISTENTE SPIRITUALE DEL GRUPPO DON ROCCO PICARDO

CONSULENTE SANITARIO DOTT. ANDREA FAVATI

VOLONTARI E SOSTENITORI

LO SAPIO NICOLA - DE BIASE ROSARIO
CARULLO DANILU - ALVINO ELIO
D'ALESSIO ANNAMARIA - GERARDO RAIA
BUBANI MAURIZIO - LOFFREDO ILARIA
CORBISIERO ALMERINDO - DE FALCO ERNESTO
SALLUSTRO CATERINA - ROSOAGA LORENZO
DE STEFANO MICHELE - TARANTINO GAETANO
PREZIOSI DAVIDE - MILONE MAURO
BASCETTA ANNA DOMENICA - AURILIA MARCO
NITTOLO CONSIGLIA - DE ANGELIS LUIGI
RENZULLI LORENZO - PENTA ALESSIA
LO SAPIO RAMONA - MONTEVINO ANGELO
SIMONE NICOLA - STELLA ALFONSO
DE VITA LORENZO - MORDENTI ERRICA
CAMPONE GERARDINA - RAPOLLA LORENZO
SARNO ANTONIETTA - IMBIMBO LUANA
POTENZA GIUSEPPE - DE MATTIA ANIELLO
LUCIANO CARMINE

NUMERI UTILI DI EMERGENZA:

Carabinieri Pronto intervento **112**
Carabinieri Comando Provinciale Avellino **0825 792527**
Carabinieri Serino **0825 513357**
Carabinieri Salza Irpina **0825 981065**
Carabinieri Aiello del Sabato **0825 666055**
Polizia Pronto Intervento **113**
Questura Avellino **0825 206111**
Guardia di Finanza Comando Provinciale Avellino **0825 32389 - 32891**
Guardia di Finanza Pronto Intervento **117**
Guardia di Finanza Solofra **0825 583586**
Vigili del Fuoco Pronto intervento **115**
Pronto Soccorso **118**
Soccorso stradale ACI **803.116**
Soccorso Stradale Europa Assistenza Serino **0825 513338**
Corpo Forestale dello Stato Avellino **0825 7650**
Corpo Forestale Servizio Antincendi Emergenza **1515**

Azienda Ospedaliera Landolfi Solofra **0825 5301**
Azienda Ospedaliera Landolfi Solofra Centralino **0825 532567**
Azienda Ospedaliera Landolfi Solofra Pronto soccorso **0825 530372**
ASL Avellino 2 Atripalda - Avellino **0825 291111**
Azienda Regionale Protezione Ambiente Campania **0825 611390 - 625219**
Azienda Consortile Alto Calore Servizi Avellino **0825 7941**
Provincia di Avellino **0825 32993**
Enel Avellino Contratti **800 900 800**
Enel Avellino Guasti **803 500**
Irpina Ambiente - Rifiuti Speciali **840 068 477**

Comune di Santa Lucia di Serino **0825 512831**
Comune di San Michele di Serino **0825 590013**
Comune di Serino **0825 594025**
Comune di Santo Stefano del Sole **0825 673053**
Comune di Cesinali **0825 666125**
Comune di Aiello del Sabato **0825 666041**
Comune di Salza Irpina **0825 981175**
Comune di Sorbo Serpico **0825 981053**

Guardia Medica Serino **0825 594551**
Guardia Medica Atripalda **0825 626117**
Farmacia S. Michele di Serino **0825 595354**
Farmacia Sala di Serino **0825 592505**
Farmacia Santo Stefano del Sole **0825 673138**
Farmacia Santa Lucia di Serino **0825 512699**
Farmacia Cesinali **0825 666073**
Farmacia Aiello del Sabato **0825 667363**
Farmacia Salza Irpina **0825 981693**
Farmacia Sorbo Serpico **0825 988030**
ONLUS San Michele di Serino **0825 595790**
AMOS Valle del Sabato **339 4645746**
FRATRES Donatori di Sangue San Michele di Serino **0825 1499682 - 342 5551225**